

Licenciamento de Arquitectura

REQUERENTE:
União de Freguesias de Carvoeira e Carmões

OBRA:
LOTEAMENTO URBANO

LOCAL:
Lugar: Aldeia de N^a. S^a. da Glória
Freg.: UF Carvoeira e Carmões
Concelho: Torres Vedras

DESIGNAÇÃO DO DESENHO:

PLANTA DE SÍNTESE

DATA:
Novembro - 2018

ESCALAS:
1/500

DESENHO Nº:
03v0

Substitui o Desenho nº:

03v0	Novembro 2018

TÉCNICO RESPONSÁVEL:

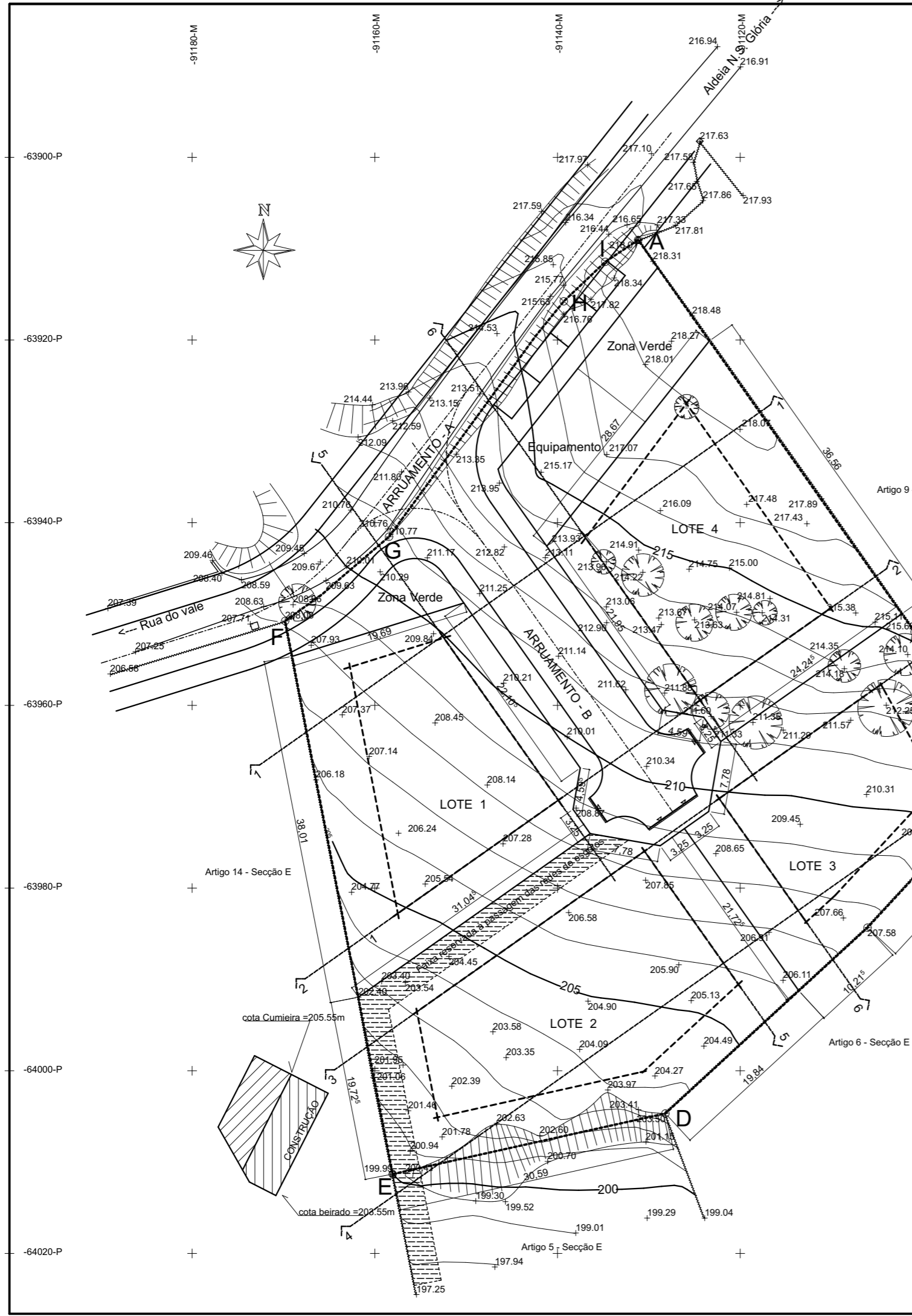

AFASTAMENTOS	CARACTERÍSTICAS DA CONSTRUÇÃO										CONFRONTAÇÕES													
	A	B	C	D	TIPOLOGIA DA OCUPAÇÃO	TIPOLOGIA DA CONSTRUÇÃO	HABITAÇÃO	COMÉRCIO ou HABITAÇÃO (opção)	ZONA AJARDINADA (m ²)	CONSTRUÇÃO PRINCIPAL		ÁREAS DOS LOTES (m ²)	NORTE	SUL	NASCENTE	POENTE								
AO EIXO DA VIA	AO PASSEIO	FACHADSLATERAIS	LOGRADOURO MÍNIMO	NUM. TOTAL DE PISOS						NUM. DE ESTACIONAMENTOS	IMPLANTAÇÃO (m ²)						CONSTRUÇÃO (m ²)	CAVES (m ²) - garagem	ANEXOS (m ²)					
1	9,50	4,00	5,00	6,00	2	3	Isolada	450	0	296	300	450	300	0	847	Zona Verde	Lote 2	Arruamento	Artigo 14 Secção E					
2	1,00	5,00	6,00	6,00	2	3	Isolada	450	0	395	300	450	300	0	1129	Lote 2	Artigo 5 Secção E	Arruamento	Artigo 14 Secção E					
3	1,00	5,00	6,00	6,00	2	3	Isolada	450	0	264	300	450	300	0	763	Lote 4	Artigo 6 Secção E	Artigo 9 Secção E	Arruamento					
4	9,50	4,00	5,00	6,00	2	3	Isolada	450	0	307	300	450	300	0	877	Zona Verde	Lote 3	Artigo 9 Secção E	Arruamento					
TOTAIS DOS LOTES												12	1 800	0	1 262	1 200	1 800	1 200	0	3 606				

EQUIPAMENTO PÚBLICO	150
ZONAS VERDES	188
PASSEIOS	342
ARRUAMENTOS	384
ESTACIONAMENTO PÚBLICO (16 LUGARES)	50
ÁREA TOTAL A CEDER AO DOMÍNIO PÚBLICO	1 114
ÁREA TOTAL DO TERRENO	4 720

CURVAS DE NÍVEL

	CURVAS MESTRAS - EQUIDISTÂNCIA = 5.00 m
	CURVAS SECUNDÁRIAS - EQUIDISTÂNCIA = 1.00 m

PERÍMETRO DE IMPLANTAÇÃO DO ART. PREDIAL RÚSTICO Nº4

PONTO	COORDENADAS DATUM 73	
	M (metros)	P (metros)
A	- 91131.17	- 63909.05
B	- 91000.91	- 63951.96
C	- 91091.64	- 63968.74
D	- 91128.19	- 64004.67
E	- 91158.05	- 64011.31
F	- 91169.81	- 63950.76
G	- 91158.44	- 63941.54
H	- 91139.31	- 63915.76
I	- 91134.73	- 63911.44